Проект
«Собака – друг человека?!»

Цели:

1. Нравственно – экологическое воспитание дошкольников.

2. Развитие у детей умения воспринимать животных как партнеров в процессе общения, что необходимо для формирования гуманного отношения к миру природы.

3. Познакомить с различными породами собак.

Задачи:

Привитие доброты и ответственного отношения к братьям нашим меньшим.

Познакомить с особенностями работы собак.

Какую роль играют собаки в жизни человека?

Наши верные
друзья

Эта книга про то,
как верна
Людям собака во все
времена.
Про то, как была
человеком
приручена.
О том, сколько дела
собаке поручено

«Это случилось во мраке веков: предки собаки ушли от волков»

Где работают собаки?

Вот первую дали собаке:
Жильё охранять и ходить на охоту.

Собака о дне не скулила вчерашнем

И стала хорошим животным домашним

- **Повсюду собак берегли и ценили,**
  А в древнем Египте – боготворили.
- **Взгляните, ребята, на это бога –**
- **Он с виду собаку напомнит немного**

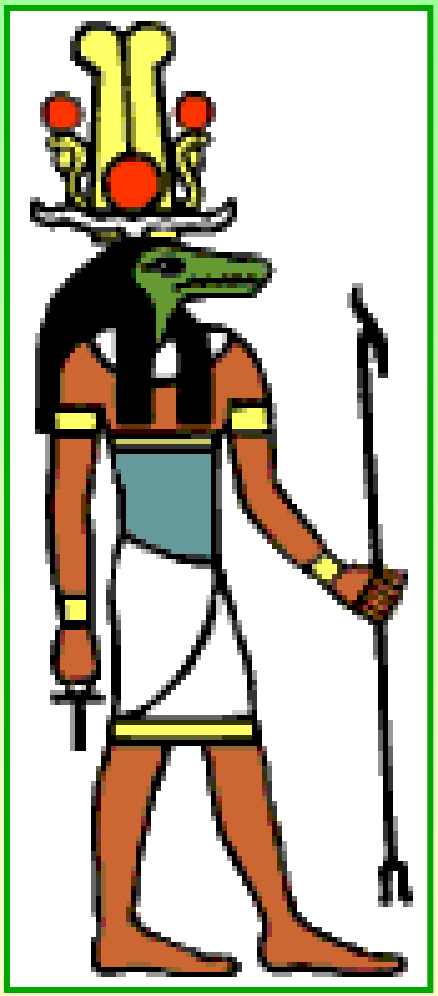

- **Стадо овечье собаке послушно,**
- **Собака справлялась с работой пастушьей**

Ездовые собаки

Собака - пограничник

Вперёд!
Сомнений больше нет!
Настроен пёс решительно.
Сперва взяла собака след
И следом -нарушителя

Пограничник Никита Карацупа и 3 его знаменитые собаки задержали 467 нарушителей границы

Собака - воин

- У нас уважают собаку недаром:
- Собака на фронте была санитаром,
- Связистом, сапёром, порою собаки
- На танки фашистов бросались в атаки.
- Да, на войне получалось и так, что «тигры», «пантеры» боялись собак.

Овчарка Дик во время войны обнаружил 1728 фашистских мин. Связист Джек перенёс 2932 боевых документа. 900 раненых вывезла с поля боя собачья упряжка старшины Е.Федулина

Пёс - сыщик

Розыскной пёс Султан за время службы в уголовном розыске помог найти похищенные ценности более чем на 2 млн. рублей.

Собака - спасатель

В горах беда случится с вами –

Спасение не за горами,

Спешит в пургу, в метель, в мороз

На помощь людям добрый пёс.

Сенбернар по кличке Барри спас в Альпийских горах 40 человек. Во Франции ему поставлен памятник.

Собака - пожарный

- **Пожарная собака Боб в городе Лондоне спасла из огня 12 маленьких детей.**

Собака- поводырь слепых

В Берлине есть памятник собаке – проводнику слепых

Собака - ныряльщик

А вот ныряльщик – пёс,
В воде он проявляет выучку,
И если человек в беде,
Всегда придёт на выручку.

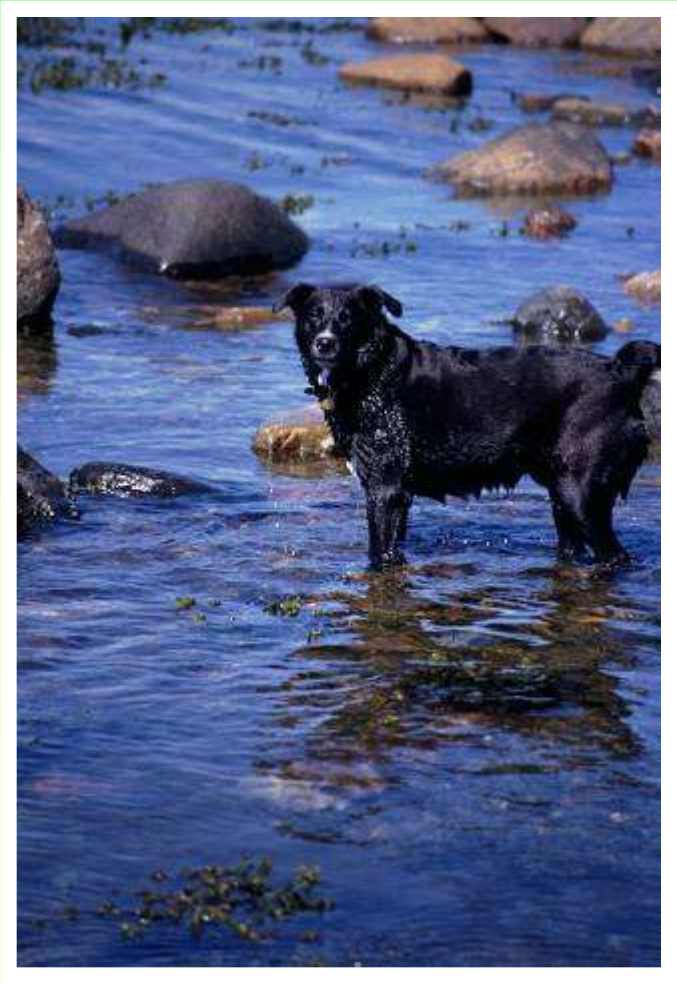

Пёс - артист

Зал аплодирует,
хохочет:

- Что за прыжки! Что
за повадки? –

В награду – сахара
кусочек,

Но труд артиста – ох не
сладкий.

Собаки - космонавты

Кто в космос летал раньше всех?

Угадай-ка!

Правильно!

Наша любимая Лайка!

Белка и Стрелка

Собака – помощник учёных

Собаки способны не только на трюки,

А верно служили и служат науке.

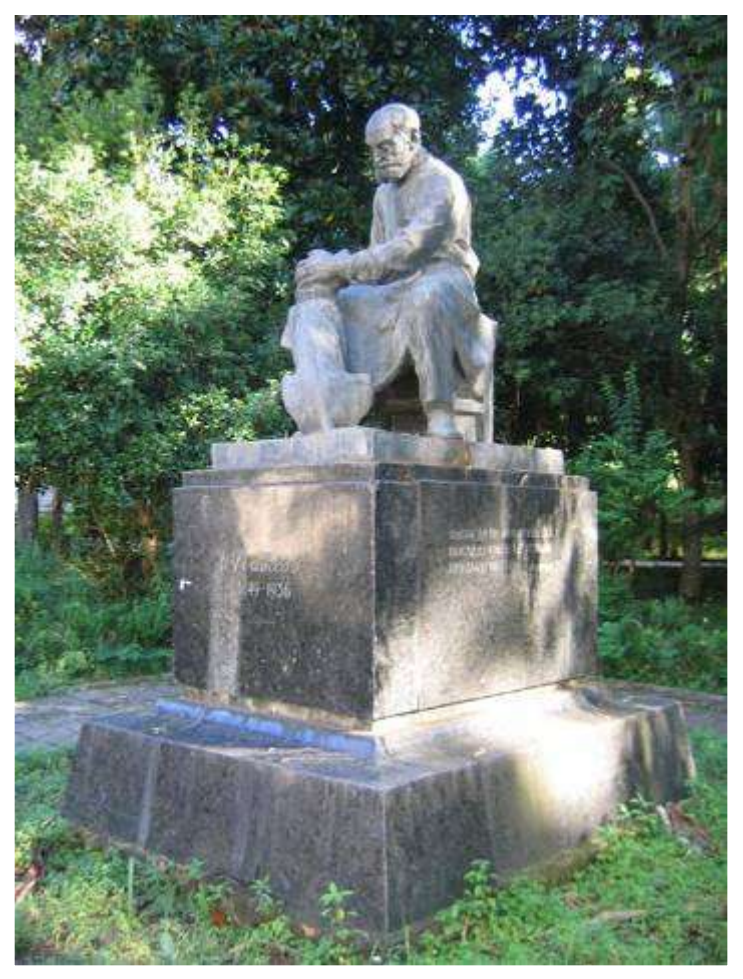

Под Санкт-Петербургом, где работал биолог И.П.Павлов, поставлен памятник собаке - надёжному помощнику учёных.

Породы собак

В разное время у разных народов Собаки ценились различной породы

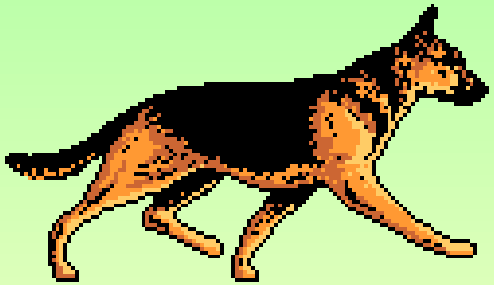

Породы собак

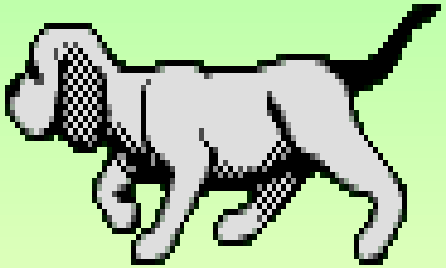

Служебные:
военные
караульные
пастушьи
ездовые

Охотничьи:
промысловые
спортивные

Комнатно-декоративные

Такса

Лайка - универсальная охотничья собака

Сенбернар – собака-компаньон, сторожевая и фермерская собака.

Пудель

Овчарка

Собака – верный друг

Пёс по-собачьи
предан людям
Во все века, и
потому
Давайте относиться
будем
По-человечески к
нему.

Ты в ответе за тех, кого приручил…

Жить на свете
Очень туго
Без подруги
Или друга,
Без тебя
И твой щенок
Нестерпимо
Одинок

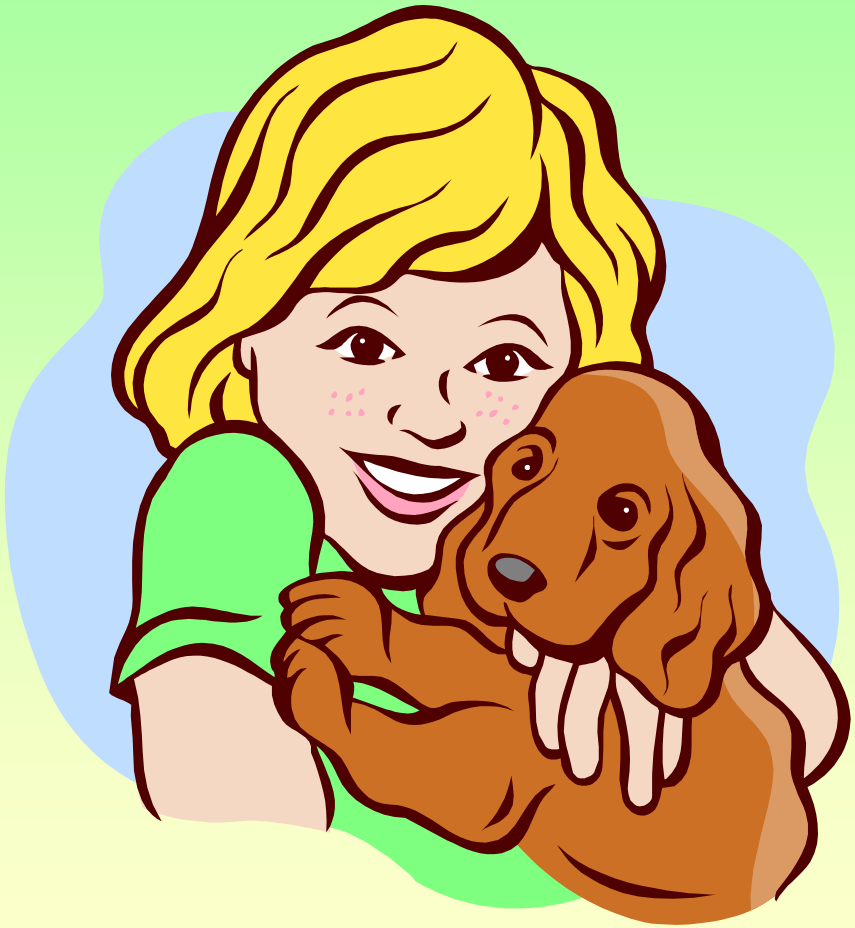

Как ухаживать за собакой

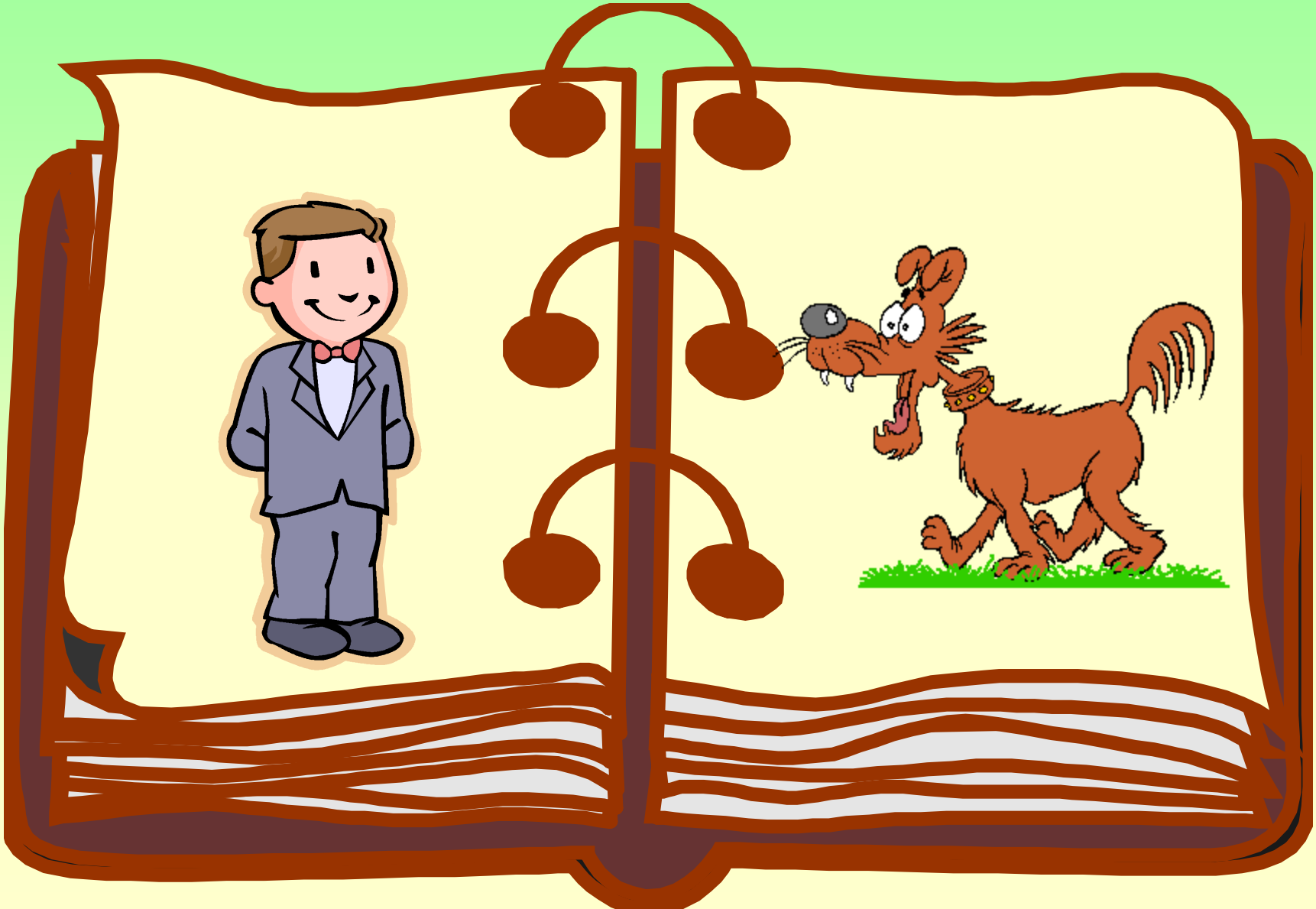

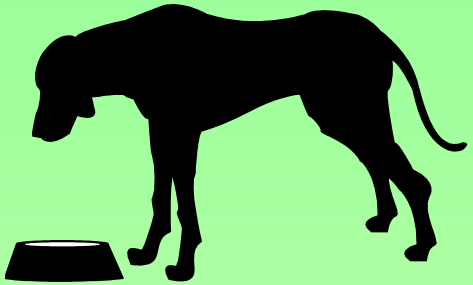

от блох

Кинолог

Я по профессии просто кинолог,

Другими словами,

Собаковед!